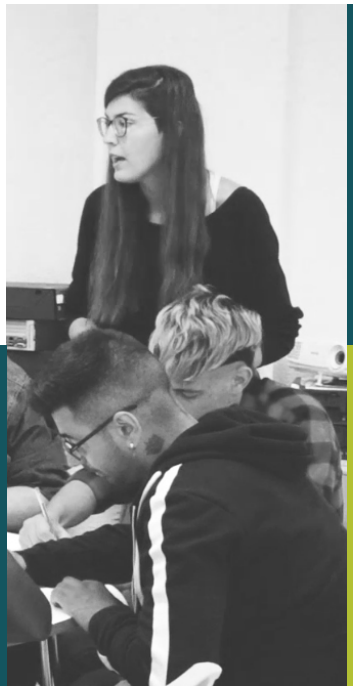

fundació gentis

Memòria 2018

www.gentis.org

Salutació

En tancar l'exercici d'activitats, volem fer balanç per poder compartir els resultats més rellevants del nostre dia a dia. El temps passa tan ràpid que tot sovint deixa poc marge per reflexionar sobre tot allò què hem fet, per a qui ho hem fet i a on hem deixat petjada.

L'any que deixem enrere ha estat dur i difícil pel nostre sector, alhora també reptador i il·lusionant. Complexe perquè ens movem en un univers socioeconòmic força complicat i tot sovint paradoxal. Per una banda som actors importants pel desenvolupament social i econòmic de la nostra societat, que demana més solucions cada vegada més àgils i creatives, però per altra banda, veiem com van minvant els recursos econòmics mentre van creixent les necessitats socials.

No seria just no mencionar l'altra cara de la moneda: la il·lusió i els reptes que implica el futur incert i l'abordatge de nous horitzons. Hem de continuar endavant i no perdre de vista el repte que tenim entre mans: la promoció activa de la inclusió desenvolupant serveis i projectes socioeducatius, formatius i ocupacionals per a la població que així ho requereixi.

Aquest any 2018 ens hem mobilitzat per assentar les bases d'un canvi de mirada en les pràctiques formatives i ocupacionals que desenvolupem en el sí dels serveis fent de la diversitat més que una realitat, un valor afegit. La perspectiva comunitària posant al centre les persones i el seu entorn proper, identificant i reforçant els recursos de l'àmbit local ha constituit un dels principis metodològics clau de la nosatra acció social.

Dins aquest marc sistemàtic, hem pogut consolidar una metodologia educativa per l'impuls de les Segones Oportunitats en entorns on la dispersió i descentralització de recursos són trets característics.

Amb tot plegat, volem continuar sent una entitat referent i de qualitat per al desenvolupament de les competències professionals i personals i per a la millora de l'ocupabilitat i l'ocupació de les persones, especialment les que es troben en situacions de vulnerabilitat social i laboral. I no ho podem fer sense tots i totes les professionals que contribueixen cada dia a la construcció d'un món millor, atenent sempre a tothom qui ens reclama atenció i ajuda.

Marta Cid Pañella
Gerent

Resum executiu

8.227
PERSONES ATESES

190
PROJECTES GESTIONATS

14.150
HORES DE FORMACIÓ OCUPACIONAL I PROFESSIONAL

103
PROFESSIONALS QUE TREBALLEN A L'ENTITAT

La Fundació Privada Gentis és una entitat no lucrativa que va iniciar la seva activitat l'any 2000. La seva seu central es va fixar a Girona i prestava serveis purament d'atenció psicològica a les famílies i menors. Amb el pas del temps i per fer front a les demandes socials Gentis ha ampliat els seus serveis actuant a l'acció comunitària, la formació, el mentoratge, la mediació, el suport familiar i la intervenció psicològica i terapèutica.

El nostre ADN

La Fundació Gentis és una entitat sene ànim de lucre que treballa per aconseguir la inclusió social dels col·lectius més desfavorits. Utilitza la inserció i la formació laboral com a motors per a una millor valoració personal i per aconseguir el respecte i l'acceptació social a la diversitat cultural i social. Volem ser una entitat referent i de qualitat per al desenvolupament de les competències professionals i personals i per a la millora de l'ocupabilitat i l'ocupació de les persones, especialment de les que es troben en situacions de vulnerabilitat social i laboral.

MISSIÓ

La Fundació Gentis té per missió desenvolupar projectes, programes, serveis i formació adreçats a infants, adolescents, joves i famílies, per promoure el benestar i el creixement personal i professional, posant especial interès en el treball amb persones en situació de vulnerabilitat social.

VISIÓ

La Fundació Gentis vol ser:

Una entitat referent i de qualitat per al desenvolupament de les competències professionals i personals i per a la millora de l'ocupabilitat i l'ocupació de les persones, especialment de les que es troben en situacions de vulnerabilitat social i laboral.

Un referent en la mediació i gestió dels conflictes, amb especialment incidència en la formació, l'atenció individual i en la generació de coneixement.

VALORS

Els valors que guien les accions i el comportament de la nostra entitat:

Lideratge: Ser una entitat pionera en l'oferta i qualitat dels seus serveis.

Treball en equip: Formem i promocionem persones per tal de que uneixin els seus esforços alhora de treballar amb els nostres projectes i/o serveis.

Complementarietat: Treballem per integrar els agents de cada territori i desenvolupar serveis de proximitat adaptats a les necessitats del territori i de la seva gent.

Col•laboració: Tenir present en totes les seves accions la col•laboració amb les necessitats del seu entorn.

Transparència: Cerquem una acció basada en la confiança en la persona, actuant amb responsabilitat i total transparència cap a la societat.

Responsabilitat social i compromís: Volem fer una entitat ètica, professional i respectuosa amb les persones i el medi ambient.

Justícia: És l'horitzó i barem per mesurar les nostres accions. L'anhel d'una vida plena per tothom és a la vegada el valor que emmarca el límit de la nostra tasca. Una justícia social que no es pot entendre sense els pilars de l'amor, la igualtat, la llibertat i la fraternitat.

Som una empresa social

L'objectiu principal d'una empresa social és el de millorar les condicions de vida de la ciutadania, per sobre de la obtenció de guanys econòmics. Aspira a generar excedents per reinvertir-los en funció de les necessitats de la ciutadania. Són entitats sense ànim de lucre i busquen la satisfacció de l'interès públic. La millora contínua de la qualitat de vida a través de processos d'aprenentatge i capacitació, que enforteixen les persones.

Gentis va néixer de la iniciativa i inquietud de professionals del tercer sector i la base del poder no rau en la propietat del capital de la Fundació. Per això creiem fermament en l'economia social i complim les tres dimensions clau que defineixen una entitat social segons la Comissió Europea:

Una dimensió empresarial
ha de participar en una activitat econòmica contínua.

Una dimensió social
ha de tenir un objectiu social principal i explícit.

Una dimensió de governança
ha de tenir mecanismes per fixar i assegurar els objectius socials de la organització.

A Gentis tenim una activitat contínua de producció i intercanvi de béns i/o serveis. Treballem per a la justícia social i la igualtat d'oportunitats per a tothom. Formem part de la xarxa d'organitzacions d'economia social Plataforma Educativa i destinem els romanents a assolir la nostra finalitat social. Som una entitat independent i tenim autonomia orga- nitzativa independent de l'administració pública o d'una empresa amb ànim de lucre i comptem amb un sistema de governança inclusiva.

Model organitzatiu

Gentis és una fundació, una entitat sense ànim de lucre, que vol ser referent per al desenvolupament de les com- petències personals i professionals de les persones i per a la seva millora de la ocupabilitat i l'ocupació, especialment d'aquelles que es troben en situacions de vulnerabilitat social i laboral.

Formem part de Plataforma Educativa, un grup d'organitzacions de l'economia social que actuen complementàriament i col•laborativament. Estem regits per un patronat integrat per professionals de l'àmbit de l'atenció a les persones. Aquest està representat per la Direcció General que delega en la Direcció Executiva la gestió diària dels diferents projectes i serveis que portem a terme.

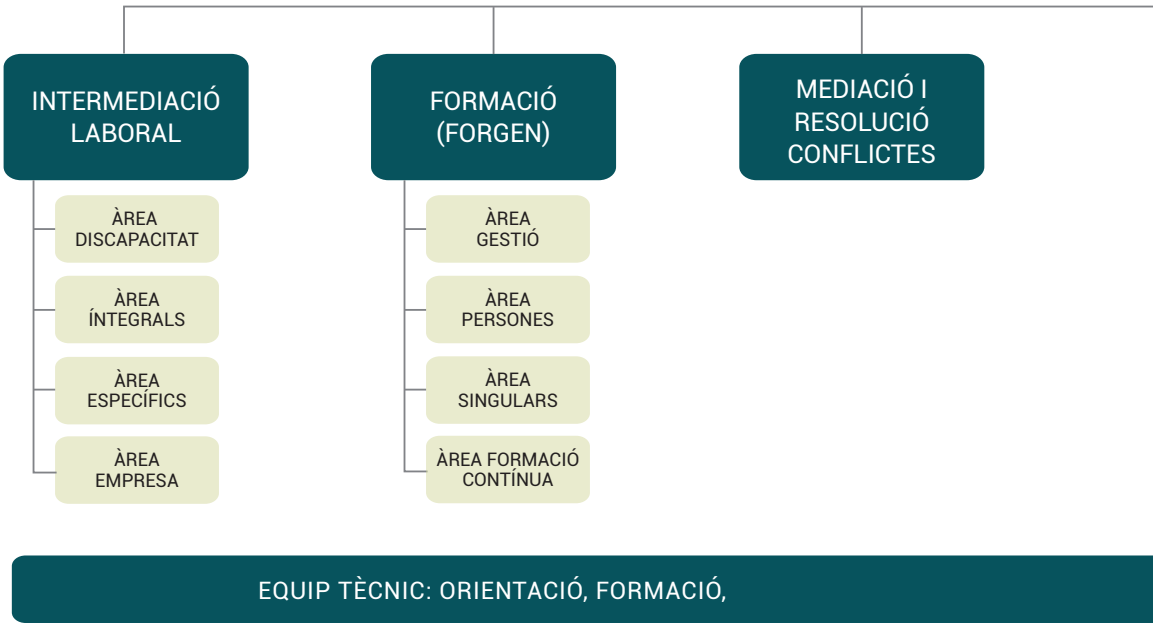

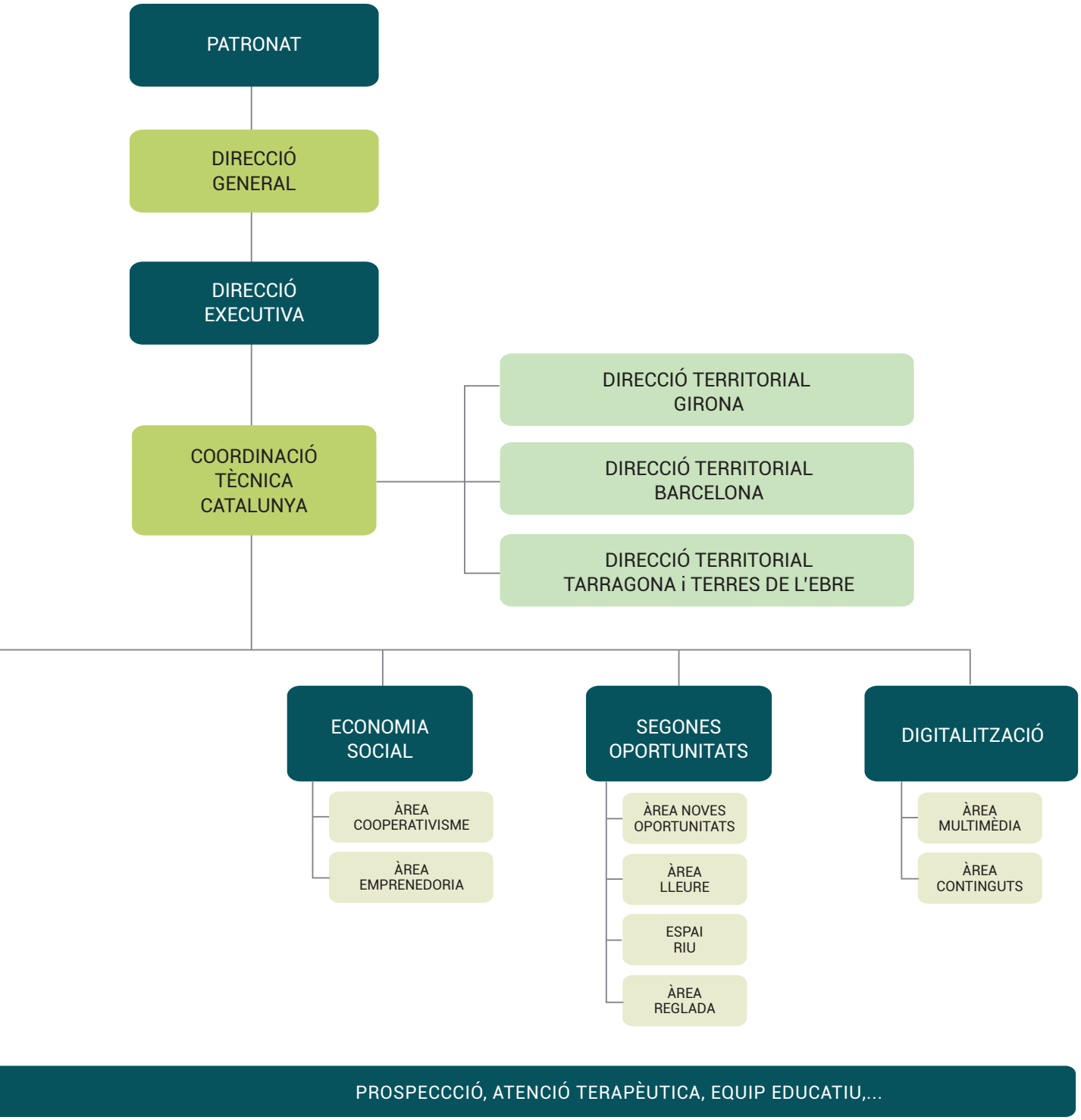
PATRONAT
DIRECCIÓ GENERAL
DIRECCIÓ EXECUTIVA
COORDINACIÓ TÈCNICA CATALUNYA
DIRECCIÓ TERRITORIAL GIRONA
DIRECCIÓ TERRITORIAL BARCELONA
DIRECCIÓ TERRITORIAL TARRAGONA i TERRES DE L'EBRE
ECONOMIA SOCIAL
ÀREA COOPERATIVISME
ÀREA EMPRENEDORIA
SEGONES OPORTUNITATS
ÀREA NOVES OPORTUNITATS
ÀREA LLEURE
ESPAI RIU
ÀREA REGLADA
DIGITALITZACIÓ
ÀREA MULTIMÈDIA
ÀREA CONTINGUTS
PROSPECCCIÓ, ATENCIÓ TERAPÈUTICA, EQUIP EDUCATIU,...

Línies d'actuació

A Gentis volem ser un referent per al desenvolupament de les competències personals i professionals de les persones i per a la seva millora de la ocupabilitat, especialment d'aquelles que es troben en situacions de vulnerabilitat social i laboral.

Busquem un acompanyament 360 graus dels col•lectius més necessitats. Per això oferim els següents serveis i àrees de treball:

ORIENTACIÓ LABORAL
Programes dirigits a la millora de l'ocupabilitat.

El nostre model de referència és l'ocupabilitat per competències. Ho fem a través d'un treball en assessorament personalitzat i ajustat a les necessitats i interessos de les persones usuàries.

FORMACIÓ OCUPACIONAL I PROFESSIONAL
Cursos per a persones en situació d'atur o en actiu per a la millora competencial.

Desenvolupem programes d'acció competencial per tal de millorar el perfil professional de les persones participants i/o per aportar valor al seu lloc de treball. Impartim formació professional,ocupacional i qualificadora.

ACOMPANYAMENT FAMILIAR I SUPORT TERAPÈUTIC
Atenció a les famílies i acompanyament en el seu desenvolupament emocional i social.

Promovem la creació d'accions, programes i serveis en l'àmbit de la Teràpia Familiar, des de la metodologia de consulta, diagnòstic, assessorament, orientació i tractament psicoterapèutic familiar.

MEDIACIÓ COMUNITÀRIA
Treballar per a la comunitat i amb la comunitat.

Desenvolupem programes d'acompanyament en la prevenció i la recerca de solucions, adaptem i personalitzem cada cas. La mediació, un mètode alternatiu de resolució de conflictes.

EMPRENEDORIA I AUTOOCUPACIÓ
Espai de trobada, aprenentatge, cooperació, transformació social i economia col·laborativa.

Fomentem la creació de noves empreses a través de la gestió de l'Ateneu de Terres Gironines, som entitat agregada al de Terres de l'Ebre i col·laborem amb el del Camp de Tarragona amb la voluntat de generar riquesa i ocupació de qualitat als territoris.

SERVEIS EDUCATIUS
Recurs integrat d'ocupació i educació per a gent jove

Treballem per capacitar el jovent des del punt de vista professional i competencial amb la voluntat d'inserir-los al món laboral i/o retornar-los a itineraris acadèmics.

ORIENTACIÓ LABORAL	FORMACIÓ OCUPACIOAL I PROFESSIONAL	ACOMPANYAMENT FAMILIAR I SUPORT TERAPÈUTIC	MEDIACIÓ COMUNITÀRIA
	EMPRENEDORIA I AUTOOCUPACIÓ	SERVEIS EDUCATIUS	

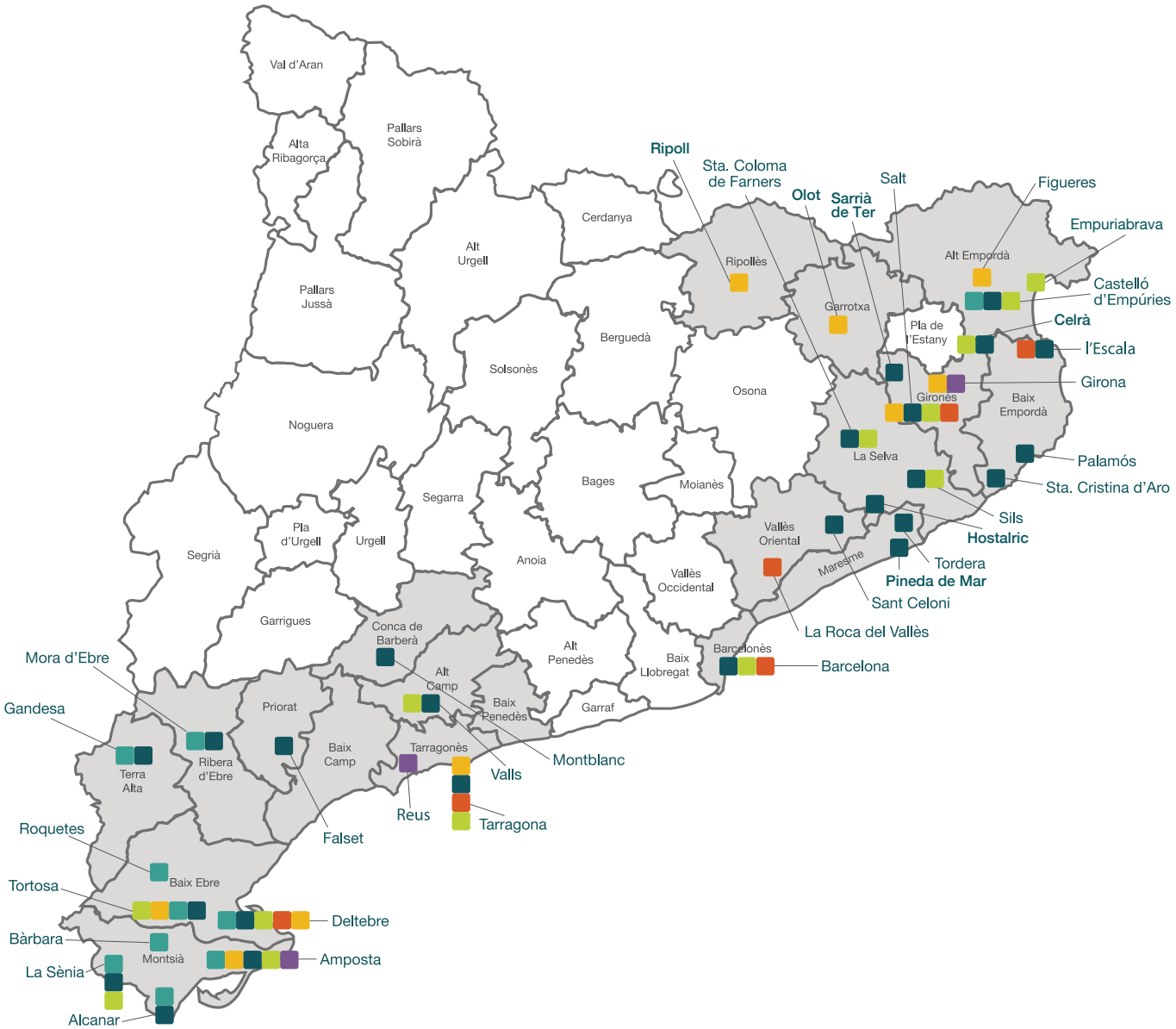

Visió panoràmica

Gentis va néixer amb la voluntat de ser una entitat referent i de qualitat. I aquesta exigència en l'execució dels programes que portem a terme ens ha fet créixer, any rere any, de manera exponencial. Treballem amb i per les persones, per això hem invertit en el creixement de la nostra estructura interna per donar resposta a la demanda social i hem ampliat i consolidat la nostra presència activa en les següents comarques del territori català:

ORIENTACIÓ LABORAL

Programa de Serveis Integrals d'Orientació, Acompanyament i Suport a la Inserció (SIOAS)

Programa d'orientació de perceptors RMI.

Agències de Col·locació.

Programa Integrals per a aturats de +30 anys.

ACOMPANYAMENT FAMILIAR I SUPORT TERAPÈUTIC

Programa Proinfància Obra Social "La Caixa".

Servei terapèutic infants i adoLescents (DGAIA).

Projecte Estones.

Servei d'Atenció i Suport Psicològica, SAP

Espai d'Atenció Familiar, EDAF.

Programa de prevenció del maltractament a la gent gran, Cercol

Programa Estol, Serveis d'Orientació i acompanyament a les famílies (SOAF) i programes d'orientació educativa

FORMACIÓ OCUPACIONAL I PROFESSIONAL

Acord Marc accions formatives SOC.

FOAP accions formatives SOC.

Punts Formatius Incorpora de l'Obra Social "La Caixa".

Formació per a treballadors/es.

Itineraris formatius de sensibilització sobre la Igualtat d'Oportunitats entre Homes i Dones.

MEDIACIÓ COMUNITÀRIA

Projecte de Mediació pel col·lectiu gitano.

Punt Òmnia.

EMPRENEDORIA I AUTOOCUPACIÓ

Ateneu Cooperatiu Terres Gironines.

Programa d'Autoocupació Incorpora de l'Obra Social "La Caixa".

SERVEIS EDUCATIUS

Unitat d'Escolarització Compartida (UEC)

Centre de Formació Integral de Primera Oportunitat

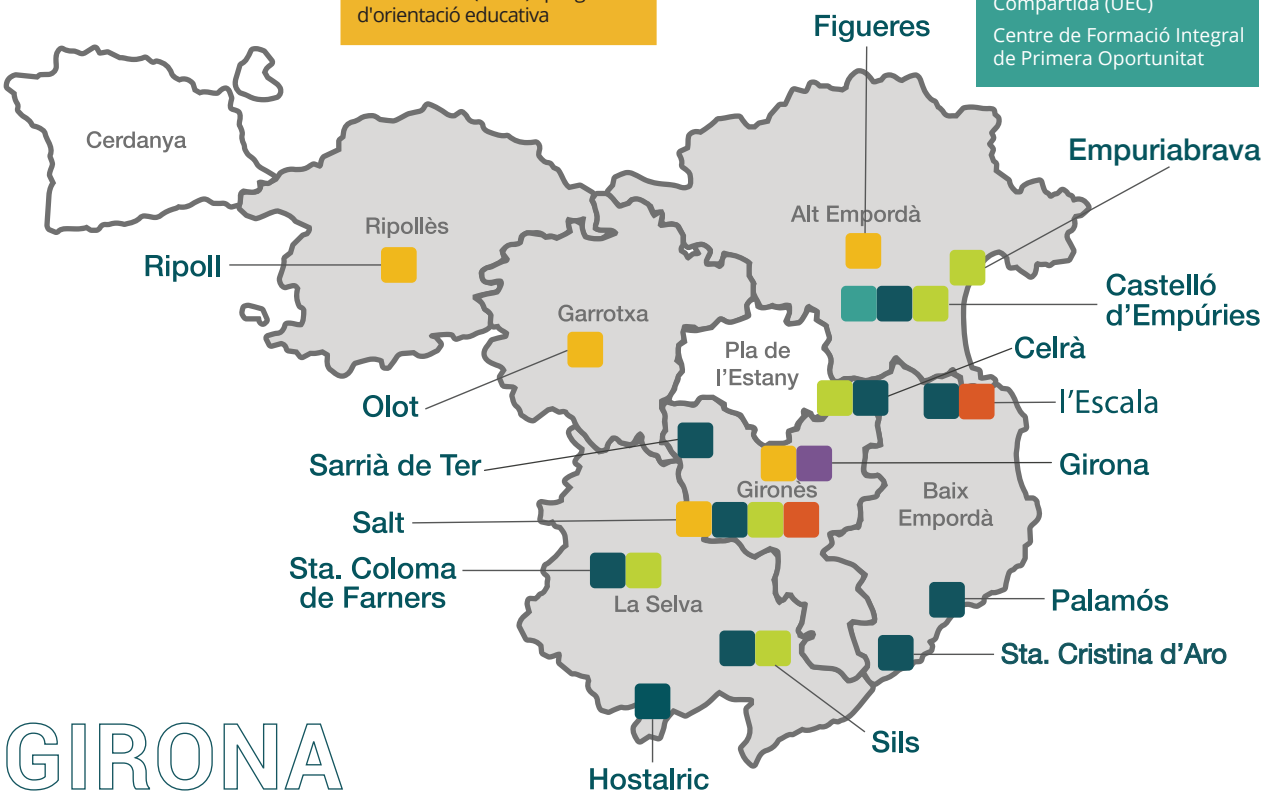

BCN

ORIENTACIÓ LABORAL

Programa de Serveis Integrals d'Orientació, Acompanyament i Suport a la Inserció (SIOAS)

Programa d'orientació de perceptors RMI.

Programa Reincorpora "La Caixa".
Programa Incorpora de l'Obra Social "La Caixa".

Agències de Col·locació.

Programa Làbora.

Programa d'orientació a persones sota mesures judicials.

Servei d'Acompanyament i assessorament individual laboral a joves

FORMACIÓ OCUPACIONAL I PROFESSIONAL

Accions formatives FOAP SOC.

Punts Formatius Incorpora de "La Caixa".

FSC Inserta.

Formació en competències bàsiques Barcelona Activa.

Accions formatives CIRE.

FISS: Formació professionalitzadora.

GESO Pla Gitano.

Acord Marc accions formatives SOC.

MEDIACIÓ COMUNITÀRIA

Mediació penitenciària.

Servei de Mediació Comunitària Ajuntament de Barcelona.
Servei de Suport i Acompanyament Social Projecte Eix Besós.

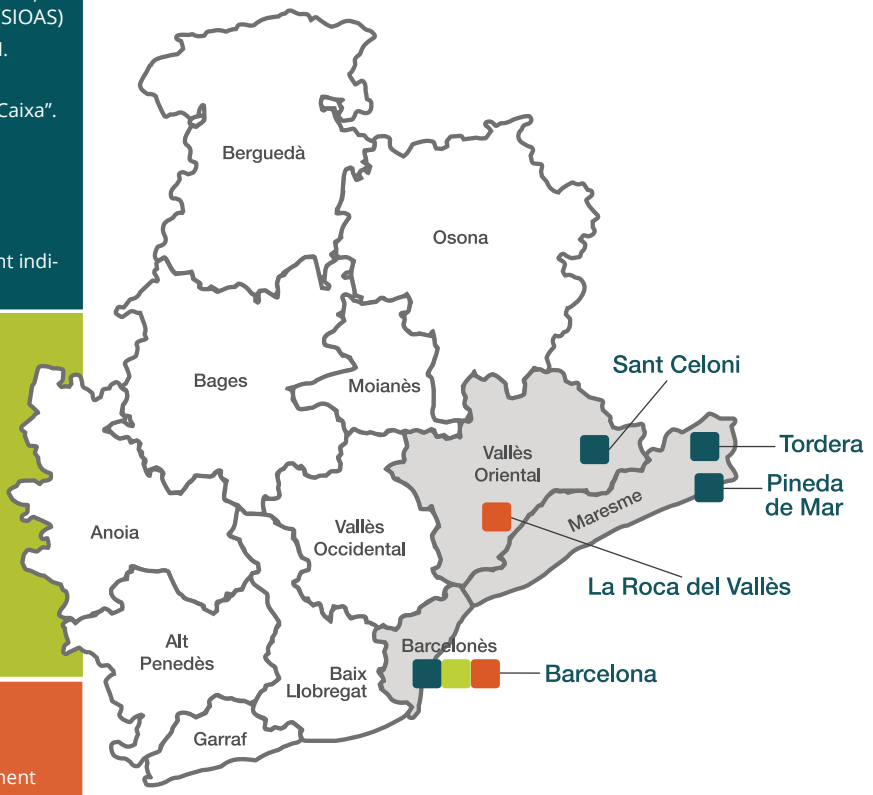

TGN

ORIENTACIÓ LABORAL

Programa de Serveis Integrals d'Orientació, Acompanyament i Suport a la Inserció (SIOAS).

Programa d'orientació de perceptors RMI.

Programa d'orientació persones en atur.

Programa Incorpora de l'Obra Social "La Caixa".

Agències de Col·locació.

Programa Integrals per aturats de +30 anys.

FORMACIÓ OCUPACIONAL I PROFESSIONAL

Formació Acord Marc de Turisme SOC.

Accions formatives FOAP SOC.

Formació per a obtenció del GES.

Punts Formatius Programa Incorpora de l'Obra Social "La Caixa".

EMPRENEDORIA I AUTOOCUPACIÓ

Ateneu Cooperatiu Terres de l'Ebre.

Ateneu Cooperatiu CoopCamp

ACOMPANYAMENT FAMILIAR I SUPORT TERAPÈUTIC

Projecte Estol, Servei d'Orientació a Famílies.

Cèrcol. Servei d'Atenció a l'Assetjament de la Gent Gran.

SIS, Serveis d'Intervenció Socieducativa.

Programa Órdago.

Programa Proinfància Obra Social "La Caixa".

Servei Terapèutic Infants i Adolescents (DGAIA).

SERVEIS EDUCATIUS

Centre de Noves oportunitats Terres de l'Ebre.

Programes de Formació i Inserció.

PFI Centre de Formació "Lo Pont".

MEDIACIÓ COMUNITÀRIA

Programa d'interculturalitat.

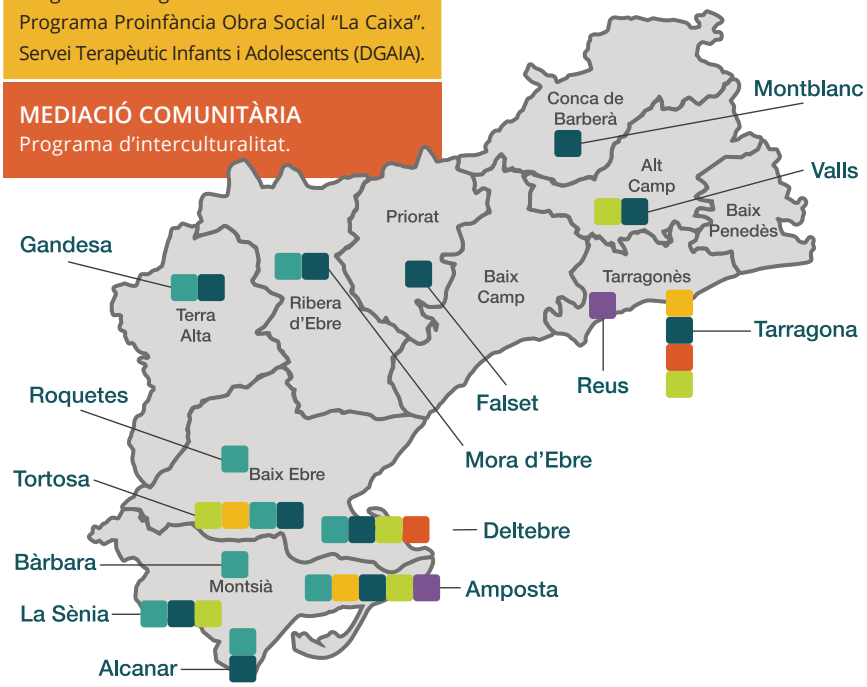

Servei d'Orientació Laboral

Al servei d'Orientació Laboral de Gentis proporcionem un treball d'assessorament personalitzat i ajustat a les necessitats i interessos de les persones usuàries. L'objectiu és facilitar-los el procés de recerca de feina, per tal que puguin trobar una ocupació. I la nostra referència de treball és l'ocupabilitat per competències.

Orientació Laboral

Programa d'Orientació per a persones en atur del Servei d'Ocupació de Catalunya

90 persones ateses	29 insercions

Programa de Serveis Integrals d'Orientació, Acompanyament i Suport a la Inserció (SIOAS) per a persones amb discapacitat i/o trastorn mental del Servei d'Ocupació de Catalunya

111 persones ateses	50 insercions

Programa de Mesures Actives d'Inserció del Servei d'Ocupació de Catalunya

280 persones ateses	65 insercions

Programa Làbora per a persones derivades dels Serveis Socials de l'Ajuntament de Barcelona

273 persones ateses	81 insercions

Programes Integrals per a persones majors de 30 anys desocupades de llarga durada

172 persones ateses	54 insercions

Itineraris d'Inserció per a persones sota mesura judicial (CIRE)

20 persones ateses	5 insercions

Programa Reincorpora de l'Obra Social "La Caixa"

22 persones ateses	19 insercions

Intermediació amb l'Empresa

Programa Incorpora de l'Obra Social "La Caixa"

750 persones ateses	284 insercions

Agència de col·locació

108 persones ateses	11 insercions

Red Araña

174 persones ateses

La tasca de les tècniques i tècnics d'orientació i inserció laboral passa per restituir a la persona el seu rol social a través del treball. Accedir a una feina facilita el sentiment de pertinença social, recuperar la identitat com a ciutadà i ciutadana de ple dret, fer sentir una veu i un poder de decisió que sovint, la persona en situació d'atur, ha perdut. L'accés al mercat laboral engega el motor del canvi a la vida de les persones, independentment de la situació de partida; com a treballadora o treballador, la persona es sent apoderada i genera sinergies al seu entorn proper, família, amics/gues, veïns/es i en definitiva a la nostra societat.

Dolors Perea, tècnica d'Orientació i Inserció Laboral

Servei de Formació Ocupacional i Professional

A Gentis oferim una sèrie de cursos i programes formatius amb la voluntat d'ajudar a les persones usuàries a aconseguir el seu objectiu laboral. Entre la nostra oferta formativa hi ha certificats professionals i cursos de diferents àrees: administració, agrària, hosteleria i turisme, informàtica i comunicació, comerç i màrqueting, indústria alimentària i serveis socioculturals i a la comunitat, entre d'altres.

Accions de Formació d'Oferta en Àrees Prioritàries-Certificats professionalitat del Servei d'Ocupació de Catalunya

7.090h de formació	457 persones ateses	402 alumnes acreditats

Accions de Formació en Competències Bàsiques de Barcelona Activa

140h de formació	8 accions formatives	60 alumnes acreditats

Punts Formatius Incorpora de l'Obra Social "La Caixa"

2.141h de formació	167 persones ateses	117 alumnes acreditats

Programa formatiu per a persones treballadores FISS que promou el Consorci de Formació Contínua de Catalunya

710h de formació	60 persones ateses	41 alumnes acreditats

Accions de formació Acord Marc de Turisme del Servei d'Ocupació de Catalunya

570h de formació	10 alumnes acreditats

Accions de formació Làbora en Alfabetització digital per a persones desocupades, Ajuntament de Barcelona

90h de formació	24 persones ateses	15 alumnes acreditats

Programa de Formació Inserta

370h de formació	120 persones ateses	93 alumnes acreditats

Programa Singulars per a joves de Garantia Juvenil del Servei d'Ocupació de Catalunya

263 joves atesos	180 itineraris finalitzats	1.127h de formació

Cursos de Competéncias Digitales (CompDig) amb FSC-Inserta

250h de formació	130 alumnes acreditats

Projecte Forgen, pla de formació interna de la Xarxa d'Organitzacions Plataforma Educativa

446h de formació | 427 persones formades

Accions Formatives

COMPETÈNCIES PROFESSIONALS

Suport conductual positiu. **15h**

PNL Habilitats Socials (CET). **15h**

Criança terapèutica. **15h** (2 edicions)

Model intervenció sistèmica. **15h** (3 edicions)

Comunicació no violenta. **20h**

Planificació centrada en la persona. **15h**

Acompanyament integral a l'adolescència. **18h**

No em trobo bé. **6h**

PNL. **15h**

Estratègies de contenció. **8h** (3 edicions)

Pràctiques restauratives. **15h** (3 edicions)

Prevenció i detecció de l'abús sexual. **15h**

Educació emocional. **15h**

Treballar amb humor. **15h** (3 edicions)

Aprenentatge basat en jocs per a educadors i educadores. **6h** (2 edicions)

WordPress Advance. **15h**

ÀREA PREVENCIÓ RISCOS LABORALS

Seguretat alimentària per educadors/es i auxiliars. **6h**

Manipulació segura d'equips de treball perillosos. **4h**

Seguretat alimentària per personal de cuina i obradors. **10h**

Ús d'eines i maquinària. **8h**

ÀREA DE PLANIFICACIÓ I GESTIÓ EFICIENT

Processos de selecció i entrevista competencial. **20h**

Introducció al cooperativisme. **15h**

Disseny de projectes. **10h**

Eines informàtiques financeres (Excel i PowerPivot). **12h**

Gestió d'equips delegació, planificació del temps i creativitat. **15h**

ÀREA IGUALTAT HOME-DONA

Sensibilitzacio envers a la "igualtat de gènere". **6h**

Servei d'Acompanyament Familiar i Suport Terapèutic

A Gentis promovem la creació d'accions, programes i serveis en l'àmbit de la Teràpia Familiar. Ho fem des de la metodologia de consulta, diagnòstic, assessorament, orientació i tractament psicoterapèutic familiar.

Al llarg d'aquest 2017 hem ampliat aquest servei a les Terres de l'Ebre, Tarragona i Girona.

Atenció a Famílies

ED'AF, Espai d'Atenció Familiar

42 famílies ateses	136 visites

Estones, espai de trobades per mares, pares i infants a l'Escola Bressol Municipal l'Olivera

67 sessions grupals	19 famílies ateses

Pont Major, espai assessorament famílies

27 sessions grupals	20 famílies ateses

Cèrcol, Programa de Prevenció de Maltractament Gent Gran treballat amb joves

27 tallers	682 persones ateses

Servei d'Intervenció Socioeducativa per a famílies i adolescents en risc (SIS)

410 visites

Servei d'orientació i atenció familiar (SOAF)

218 persones ateses	57 famílies ateses	13 tallers

Crèixer en Família

67 persones ateses	3 tallers	27 famílies ateses

Atenció Terapèutica

Programa d'Atenció Psicològica a Famílies derivades pel CaixaProinfància

60 tallers	6 Instituts d'Educació Secundària	359 visites	48 persones ateses

Servei d'atenció terapèutica d'abusos

27 sessions grupals	20 famílies ateses

Serveis Especialitzats en Teràpia Familiar (STEF)

415 visites

Servei de Mediació Comunitària

Treballar "amb i per a la comunitat" suposa facilitar la millora de la convivència, de les relacions interpersonals, el respecte per la diversitat, fomentar vincles sans entre les persones, la participació ciutadana, crear cohesió social... Des del servei de Mediació impulsem estratègies i recursos per aconseguir aquests objectius i per avançar cap a la cultura de pau a nivell comunitari.

A Gentis, acompanyem a les persones en la gestió dialogada, col•laborativa i pacífica dels seus conflictes de relació i convivència. Els protagonistes de cada cas són les persones implicades en el conflicte i són elles qui, amb la nostra guia, busquen i consensuen la millor solució que satisfaci tots els interessos, restauri les relacions malmeses i repari el dany si fos el cas.

Projecte de Mediació Penitenciària

238 persones ateses	143 casos	288 mediacions realitzades
45 mediacions finalitzades en acord	38 comissions de convivència	
7 tallers de difusió i formació	70 participants en accions formatives	
114 persones que han realitzat un procés de mediació complet		

Actes de Mediació per l'Ajuntament de Barcelona, Direcció de Serveis de Prevenció, Seguretat i Mobilitat (medicions en conflictes de convivència veïnal)

12 persones ateses	6 casos de mediació	3 acords

Un dels aspectes més valorats pels interns que participen en mediació és disposar en el medi penitenciari d'un espai on sentir-se lliures per expressar el que pensen i senten, sense ser jutjats ni avaluats, sentir que les seves opinions són respectades i se'ls dóna un valor i sobretot i especialment la possibilitat de sentir-se escoltats.

Carol Mallo, tècnica de Mediació Comunitària

Servei d'Emprenedoria i Autoocupació

Cooperativisme

Els Ateneus Cooperatius són l'espai de trobada, aprenentatge, reflexió col•lectiva, cooperació i transformació social per:

- Esdevenir un espai de referència al territori.
- Visibilitzar l'economia social i cooperativa.
- Fomentar la creació de noves empreses de l'economia social.
- Generar riquesa i ocupació de qualitat als territoris.

Fidels als nostres valors, a Gentis som col•laboradors estratègics pel foment del cooperativisme català. Formem part del programa d'Ateneus Cooperatius amb el lideratge de l'ateneu Cooperatiu de Terres Gironines, som entitat agregada a l'Ateneu de Terres de l'Ebre i col·laborem amb l'Ateneu del Camp de Tarragona (CoopCamp).

Ateneus Cooperatius

1923 persones ateses	175 plans de projecte tutoritzats
75 formacions realitzades	20 convenis de col•laboració
5 cooperatives creades	57 insercions laborals en Economia Social

Autoocupació

En el marc del Programa Incopora de l'Obra Social "La Caixa", som entitat PAI (autoocupació) per tal d'oferir assessorament gratuït per crear un negoci propi. Analitzem la viabilitat del projecte i ajudem a trobar finançament.

Programa Autoocupació Incorpora

196 persones ateses	32 persones formades
59 empreses creades	112 plans d'empresa

Serveis Educatius

Els serveis educatius de l'entitat s'agrupen en programes de formació reglada homologats pel Departament d'Educació impartits al Centre de Formació d'Adults Lo Pont, Unitats d'Escolarització Compartida i programes d'orientació i formació ocupacional del Servei d'Ocupació de Catalunya que s'imparteixen per oferir oportunitats d'inclusió educativa i social al col·lectiu jove que ho necessiti.

Centre de Formació d'Adults "Lo Pont"

El Centre de Formació "Lo Pont" és un centre educatiu descentralitzat del Departament de d'Ensenyament focalitzat en retornar al sistema educatiu formal i millorar les competències transversals i emocionals de joves entre 16 i 24 anys que han patit abandonament prematur dels seus estudis o fracàs escolar. Compta amb diversos punts d'atenció (Deltebre, Amposta, Roquetes, La Sènia, Alcanar) on s'imparteixen les formacions de GESO, CAM i CPPCGS, i PFIs. També es despleguen programes del Servei d'Ocupació de Catalunya, com Noves Oportunitats i Primera Oportunitat per a joves que migren sols, així com un catàleg de certificats de professionalitat.

Programa de Noves Oportunitats, joves de Garantia Juvenil del Servei d'Ocupació de Catalunya

396 joves atesos	223 itineraris creats	133 joves acreditats

Programa de Primera Oportunitat per Joves que migren sols

Servei d'Ocupació de Catalunya

135 joves atesos	600h de formació

DGAIA

88 joves atesos	800h de formació

Graduat en educació secundària (GES) - Segon cicle

30 alumnes	23 acreditats

Curs específic d'Accés a Grau Mitjà (CAM)

12 alumnes	10 acreditats

PFI Auxiliar en Vivers i Jardins

23 alumnes	16 acreditats

PFI Auxiliar d'Imatge Personal: Perruqueria i Estètica

18 alumnes	14 acreditats

Escola d'Educació en el Lleure Infantil i Juvenil

L'escola de Lleure dona complementarietat a tota l'oferta formativa per atendre millor les necessitats de desenvolupament social i professional de les persones que atenem.

Formació a mida de Premonitors/ores de Lleure

10 alumnes

Formació a mida de Monitors/ores de Lleure Esportiu

13 alumnes

Certificat de Professionalitat en Dinamització d'activitats de Lleure Educatiu Infantil i Juvenil

13 alumnes

Unitat d'Escolarització Compartida

Les Unitats d'Escolarització Compartida (UEC) estan plantejades com a un recurs educatiu extern adreçat als i les alumnes que, tot i les estratègies d'adaptació curricular, necessiten nous escenaris pedagògics que els permetin desenvolupar les seves capacitats. L'alumnat podrà seguir una part de la formació reglada de l'Educació Secundària Obligatòria en Unitats d'Escolarització Compartida, on se li proposen activitats específiques molt pensades per fer aflorar els seus talents.

UEC Castelló d'Empúries, Programa d'aAtenció a les Persones i Gestió d'Espais: Comerç, Oficina i Serveis Esportius

7 alumnes	330h de formació

***YK**: La UEC em permetrà poder aprovar la ESO, llavors podré estudiar algun cicle relacionat amb els meus interessos i podré treballar d'alguna cosa que m'agradi. Si no fos per la UEC, tindria moltes dificultats per aprovar i seguir endavant."*

***MC**: M'agrada la UEC perquè fem activitats més pràctiques i divertides. A part, ens ensenyen coses útils i que ens serviran per un futur."*

***BN**: He recuperat la il·lusió per seguir estudiant, la meva motivació cada cop era més baixa i ara, almenys, no em costa llevar-me al matí i anar a estudiar.*

***DC**: "A la UEC em sento més valorat, més a gust amb els companys i la relació amb els professors és més propera. Es preocupen pel nostre futur i el que més m'agrada és que la nostra opinió conta molt.*

Alumnes de la UEC (Castelló d'Empúries)

Creant Xarxes

Amb la col·laboració

Ajuntament de Castelló d'Empúries

Ajuntament de Celrà

Ajuntament de l'Escala

Ajuntament de Girona

Ajuntament de Palamós

Ajuntament de Pineda

Ajuntament de Salt

Ajuntament de Santa Coloma de Farners

Ajuntament de Sarrià de Ter

Ajuntament de Sils

Ajuntament del Vendrell

Barcelona Activa - Ajuntament de Barcelona

CONFORCAT

Creu Roja

Consell Comarcal del Montsià

Consorci de Benestar Social Gironès Salt

Departament d'Educació

Departament d'Empresa i Coneixement

Departament de Justícia

Departament de Treball, Afers Socials i Famílies

Departament de Treball, Afers Socials i Famílies - DG Economia Social Tercer Sector

FSC - INSERTA

Fundació ONCE

FUNDESPLAI

Institut Català de les Dones

Obra Social la Caixa

RED ARAÑA

Amb el suport

Ajuntament de Barcelona

Diputació de Tarragona

Fons Social Europeu - Iniciativa d'Ocupació Juvenil

Fundació Bancària La Caixa

Servei Públic d'Ocupació

Serveis a Empreses

La complicitat amb el teixit empresarial per tal de crear sinèrgies col•laboratives és una prioritat de la Fundació Gentis. Disposem d'un servei especialitzat en Recursos Humans que evoluciona de forma contínua adaptant-se a les canviants necessitats del mercat laboral, de les persones, les empreses i la pròpia entitat.

Stef Iberia, empresa amb gran activitat d'inserció sociolaboral
Empresa amb una cooperació d'alt impacte en processos de selecció.

Hotel Ciutat d'Amposta, empresa de formació i capacitació laboral
Aliança empresarial per desenvolupar projectes de formació i inserció.

Parador de Tortosa, empresa de formació i capacitació laboral
Empresa col·laboradora en pràctiques i en insercions.

Francisco Oller S.A., empresa model de fidelització i treball integral
Empresa amb una col·laboració de llarg recorregut.

Associació Càmpings Girona, col•laboradors en realització de Punts Formatius
Suport en el disseny de la formació i generació d'inserció.

IEM Emergència, empresa model entorn productiu
Empresa col·laboradora en pràctiques i en insercions.

Fundació Acció Baix Mobntseny, empresa model entorn productiu
Empresa col·laboradora en insercions.

242	329	376	17
CONVENIS DE PRÀCTIQUES	INTERMEDIACIONS LABORALS	PROSPECCCIONS TERRITORIALS	VISITES ENTORN PRODUCTIU

El valor dels professionals

La professionalitat, compromís i dedicació de les persones que treballen a Gentis fan possible realitzar els múltiples serveis que oferim als usuaris. Som una font de generació d'ocupació que reverteix directament a l'atenció a les persones i en la millora de la qualitat de vida de la ciutadania.

Tenim un equip humà molt divers, amb 17 perfils professionals diferents, degut a la variada naturalesa dels serveis i projectes que portem a terme.

IGUALTAT D'OPORTUNITATS

El 75,7% de la plantilla són dones

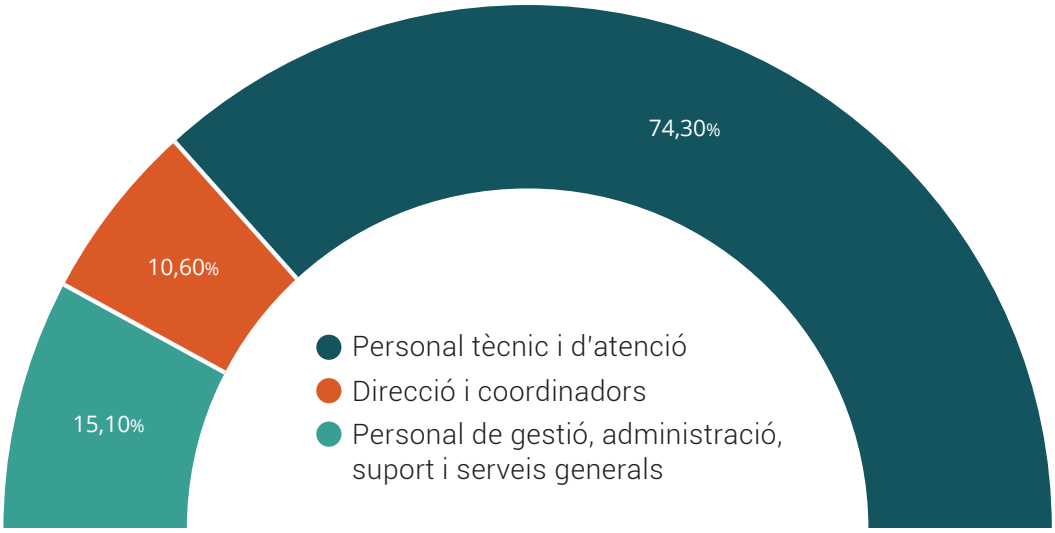

Relació de categories professionals

Impacte econòmic

D'acord amb el tancament aquest 2018 la Fundació Gentis ha tingut els següents ingressos distribuïts tal i com s'il·lustra.

TOTAL D'**INGRESSOS**	TOTAL DE **DESPESES**
4.315.240,89€	4.122.752,43€

Ingressos per línia d'explotació

- Orientació laboral i educativa
- Formació ocupacional i professional
- Acompanyament familiar i suport terapèutic.
- Mediació Comunitària
- Emprenedoria i Autoocupació
- Serveis Educatius

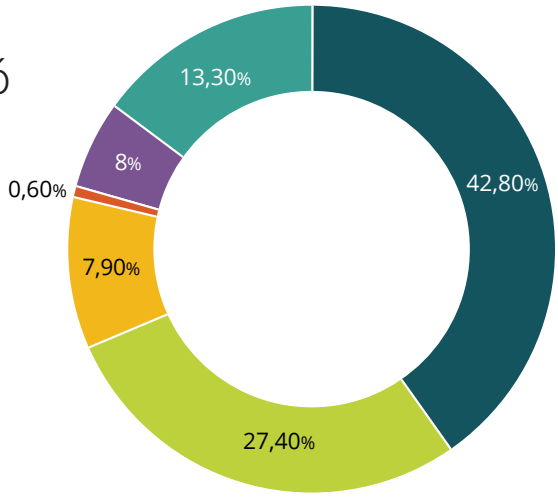

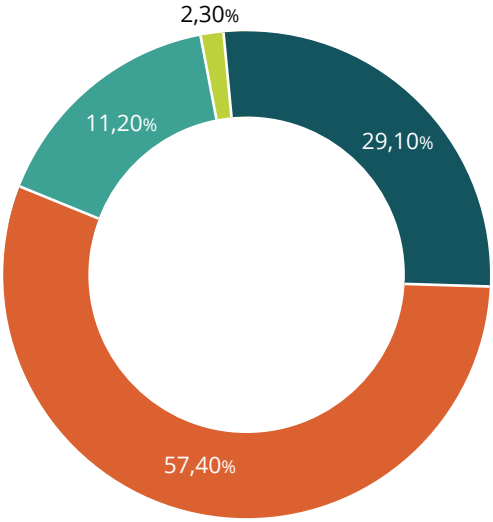

Orígen dels ingressos

- Prestació de serveis
- Subvencions Públiques
- Subvencions Privades
- Altres Ingressos

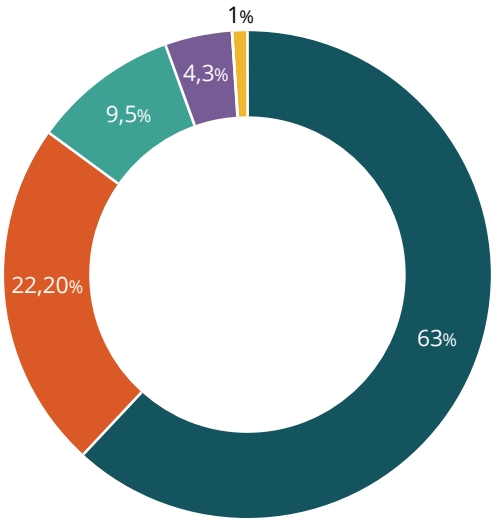

Inversió Social

- Manteniment centres
- Costos de personal
- Amortitzacions i despeses financeres
- Administració i gestió
- Reserves

Plataforma Educativa

Gentis forma part de Plataforma Educativa, un grup d'organitzacions de l'economia social que actuen complementàriament i de forma col•laborativa per tal d'optimitzar els recursos, aprofitar l'expertesa i créixer en innovació social per millorar la qualitat de vida de les persones amb menys recursos i/o en situació de risc.

Plataforma Educativa compta amb més de 20 anys d'experiència dissenyant i desenvolupant programes i serveis per millorar la qualitat de vida de les persones en perill d'exclusió social.

El grup Plataforma Educativa està format per 7 organitzacions. Ofereix ajuda en la gestió i suport tècnic dels seus socis, pel compliment dels seus fins i amb la finalitat de promocionar la qualitat de vida de les persones.

Amb la xarxa Plataforma Educativa

- Ens definim com un grup d'organitzacions sense ànim de lucre amb una autonomia organitzativa independent que destina els seu romanent econòmic a finalitats socials.
- Treballem per la justícia social i la igualtat d'oportunitats per a tothom.
- Gestionem serveis d'atenció a les persones i produïm productes que permeten donar feina a persones en situació de risc.
- Implementem sistemes de governança inclusiva. Amb processos de presa de decisions participatius.

Sostenibilitat

L'entitat està treballant per a la implantació d'un sistema de gestió ambiental que segueix les directives europees fomentant el desenvolupament de les anomenades 4R per tal d'establir una gestió adequada dels residus, que garanteixi la protecció del medi ambient: reduir, reutilitzar reciclar i recuperar.

Les mesures que l'organització aplica per a la millora de la gestió ambiental són optimitzar el consum d'aigua i energies, reduir l'emissió atmosfèrica, acústica i lumínica, minimitzar la producció, augmentar el consum d'energies renovables i millorar la gestió de residus.

Participació en Plataformes

ECAS
La Fundació Gentis és membre d'Entitats Catalanes d'Acció Social que intervé en diferents comissions i projectes de treball que desenvolupa la Federació.

Social Business City Barcelona
Xarxa i programa d'actuació de caire internacional, nascut de la mà del Professor Muhammad Yunus, Premi Nobel de la Pau 2006, l'objectiu del qual és transformar les necessitats socials de la ciutat mitjançant la promoció i el suport a l'emprenedoria social i les empreses socials. Gentis és una de les entitats promotores.

Red Araña
L'entitat és membre de la Red Española de entidades por el empleo, des del 2014. Treballem per desenvolupar serveis de promoció del treball per facilitar la incorporació de les persones desocupades al mercat laboral.

Federació Empresarial CATFormació
Forma part de l'organització Empresarial Catalana de la Formació per millorar la capacitació i competitivitat de la nostra societat a través de la formació.

ACACER
L'entitat forma part de l'Associació Catalana d'Agències de Col·locació i Empreses de Recol·locació per sumar esforços en la creació de les condicions necessàries que afavoreixin la intermediació laboral a Catalunya i que permeti un alt grau d'èxit en l'orientació i la inserció laboral.

ACTAS
La Fundació Gentis és centre col·laborador de l'Associació Catalana de Treball amb Suport on es promou la normalització social de les persones amb discapacitat, a través de la integració al món ordinari.

Xarxa de formació per a persones treballadores
Forma part de FISS un grup d'entitats formatives agregades per poder desenvolupar accions de formació per a persones treballadores dins del Marc del Programa formatiu que promou el Consorci de la Formació Contínua de Catalunya.

Escuelas de Segunda Oportunidad España
Som centre reconegut com escola de segona oportunitat després d'haver aconseguit l'acreditació E2O. Treballem a favor de la inserció social i professional del jovent sense feina ni titulació a través d'un model innovador i legitimat vinculat amb el sector empresarial i que compta amb el recolzament de les institucions públiques.

fundació gentis

Memòria 2018

GENTIS GIRONA

C/ Garrotxa 7
17006 – Girona
Tel: 972 40 54 54

La Maret (Salt)
C/ Sant Roc, 2
17190 Salt
Tel. 972 40 54 55

GENTIS BARCELONA

C/ Salvador Espriu, 85
08005 – Barcelona
Tel. 93 224 25 96

C/ Vilardell, 29
Entresòl 2ª
08014 Barcelona
Tel. 93 144 04 20

GENTIS TERRES DE L'EBRE

C/ de Barcelona, 73
43870 – Amposta
Tel. 977 09 94 25

Av. de Catalunya, 83
43500 – Tortosa
Tel. 977 50 10 58

GENTIS TARRAGONA

C/ Sant Francesc, 8
43003 – Tarragona
Tel. 977 09 69 30

C/ Muralla del Carme, 24
43800 – Valls
Tel. 682 041 243